



Prof. Nicole Farías

Consultas a mi correo: [Nicoefi.profe@gmail.com](mailto:Nicoefi.profe@gmail.com)

Horarios: lunes a viernes de 09:00 am hasta las 16 hrs.

### GUÍA N°16 ED. FÍSICA

Nombre:

Fecha:

Curso: 1°BÁSICO

#### **Objetivo:**

- Conocer e identificar diferentes características a través de dibujos asociadas al básquetbol.

#### INSTRUCCIONES:

- **Plazo máximo** para entregar la guía es el viernes **06 de noviembre hasta las 16 hrs.**
- La **ENTREGA** de esta guía será a través de **fotos claras** las cuales deben ser **enviadas a mi correo o por WhatsApp con la apoderada encargada y/o profesora jefa.**

- **JUEGOS DEPORTIVOS:**

1. Siga los puntos que salen a continuación para formar la palabra "BASQUETBOL":

BASQUETBOL

2. Pinte el balón que se utiliza para jugar básquetbol:



Prof. Nicole Farías

Consultas a mi correo: [Nicoefi.profe@gmail.com](mailto:Nicoefi.profe@gmail.com)

Horarios: lunes a viernes de 09:00 am hasta las 16 hrs.

3. Pinta el siguiente dibujo que muestra la forma y diseños de una cancha de básquetbol:

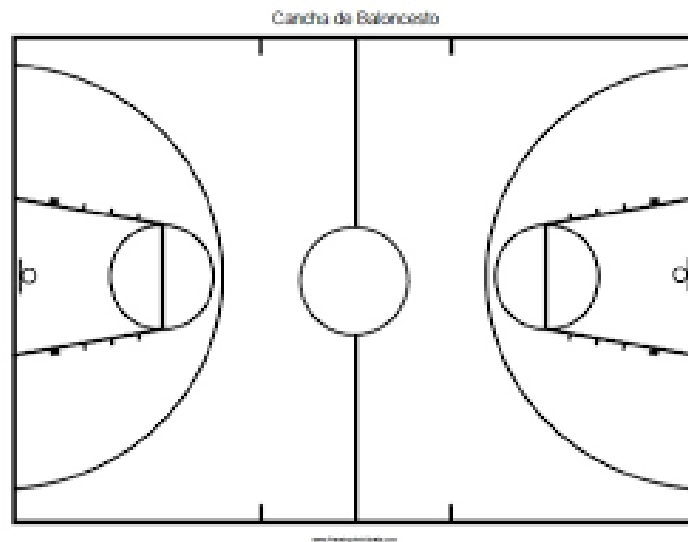

4. Colorea las siguientes imágenes:

